

নং- ৫৪.০২.০০০০.০০১.০৫.০০১.২১.২৬৭

তারিখঃ ১৯ আষাঢ় ১৪২৯ বঙ্গাব্দ  
০৩ জুলাই ২০২২ খ্রিস্টাব্দ

প্রাপকঃ সচিব

রেলপথ মন্ত্রণালয়  
ঢাকা।

(দৃষ্টি আকর্ষণঃ সহকারী সচিব, বাস্তবায়ন, পরিবীক্ষণ ও মূল্যায়ন-২ শাখা, রেলপথ মন্ত্রণালয়।)

বিষয়ঃ ২০২১-২২ অর্থ বছরে সম্পাদিত বার্ষিক কর্মসম্পাদন চুক্তির কৌশলগত উদ্দেশ্যের ৪র্থ  
কোয়ার্টার (এপ্রিল-জুন/২০২২) প্রমাণকসহ বাস্তবায়ন অগ্রগতির প্রতিবেদন প্রেরণ প্রসঙ্গে।

সূত্রঃ ১। আপনার পত্র নম্বরঃ ৫৪.০০.০০০০.০৩৫.১০.০০৫.২১-৫০, তারিখঃ ১৯ জুন, ২০২২ ইং।

উপর্যুক্ত বিষয়ে সূত্রস্থ পত্রের প্রেক্ষিতে রেলপথ পরিদর্শন অধিদপ্তরের ২০২১-২২ অর্থ বছরের ৪র্থ  
কোয়ার্টার (এপ্রিল-জুন/২০২২) বার্ষিক কর্মসম্পাদন চুক্তির কৌশলগত উদ্দেশ্যে বাস্তবায়ন অগ্রগতি প্রতিবেদন  
এতদসঙ্গে প্রেরণ করা হ'ল। প্রতিটি কর্মসম্পাদন সূচকের বিপরীতে প্রমাণকসহ এতদসঙ্গে প্রেরণ করা হ'ল।

সংযুক্তিঃ বর্ণনামতে ১ (এক)টি ছক

'পরিশিষ্ট-ক, খ এবং গ (সংলাগ ১-৬)।

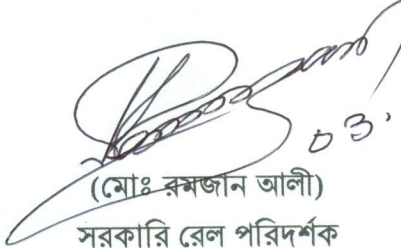
  
০৩.০৭.২০২২  
(মোঃ রমজান আলী)  
সরকারি রেল পরিদর্শক  
রেলপথ পরিদর্শন অধিদপ্তর, ঢাকা  
E-mail: [gibr@railway.gov.bd](mailto:gibr@railway.gov.bd)  
ফোনঃ ৯৫৭২০৯৯

সেকশন ৩

২০২১-২২ অর্থবছরের কৌশলগত উদ্দেশ্য, কার্যক্রম, কর্মসম্পাদন সূচক এবং লক্ষ্যমাত্রাসমূহ (জিআইবিআর)

কৌশলগত উদ্দেশ্য	কৌশলগত উদ্দেশ্যের মান	কার্যক্রম	কর্মসম্পাদন সূচক	গণনা পদ্ধতি	একক	লক্ষ্যমাত্রা/নির্ণায়ক		১ম কোয়ার্টার	২য় কোয়ার্টার	৩য় কোয়ার্টার	৪র্থ কোয়ার্টার	বার্ষিক ২০২১-২২ অর্থ বছর	বাস্তবায়নকারী	প্রমাণক
						অসাধারণ	অতি উত্তম							
						১০০%	৯০%							
১	২	৩	৪	৫	৬	১০	১১	১২	১৩	১৪	১৪	১৫	১৬	১৭
কৌশলগত উদ্দেশ্যসমূহ:														
[২] দক্ষ, উন্নত, আরামদায়ক এবং নিরাপদ রেলসেবা প্রদান	২০	(২.২) জিআইবিআর কর্তৃক রেলপথ, রেলওয়ে সেতু, রোলিং স্টক পরিদর্শন	(২.২.১) পরিদর্শনকৃত রেলপথ	সমষ্টি	সংখ্যা	২৬	২৪	২	১	১০	৫	১৮	জিআইবিআর	'পরিশিষ্ট-ক'
			(২.২.২) পরিদর্শনকৃত সেতু	সমষ্টি	সংখ্যা	৪০	৩৮	৪	৪	৩৫	৯	৫২	জিআইবিআর	'পরিশিষ্ট-খ'
			(২.২.৩) পরিদর্শনকৃত রোলিং স্টক	সমষ্টি	সংখ্যা	১৭০	১৬৫	১৩	৮	৮৩	২৯	১৩৩	জিআইবিআর	'পরিশিষ্ট-গ'
		(২.৩) পরিদর্শন মতামতের উপর গৃহীত ব্যবস্থা	(২.৩.১) সুপারিশ বাস্তবায়নের হার	সমষ্টি	%	৮০	৭৫	-	-	-	-	-	-	বাংলাদেশ রেলওয়ে।
(২.৩.১) এ উল্লেখিত পরিদর্শন প্রতিবেদন প্রেরণের ৯০ দিনের মধ্যে পূর্ণাঙ্গ পরিদর্শন প্রতিবেদনের সুপারিশ বাস্তবায়ন (পরিপালন প্রতিবেদন) প্রেরণের কথা থাকলেও তা অদ্যাবদি পাওয়া যায়নি। জরুরীভিত্তিতে প্রেরিত পরিদর্শন প্রতিবেদনের উপর সুপারিশ বাস্তবায়ন (পরিপালন প্রতিবেদন) প্রেরণের জন্য অত্র দপ্তর কর্তৃক উভয় অঞ্চলের মহাব্যবস্থাপক বরাবরে পত্র প্রেরণ করা হয়েছে (কপি সংযুক্ত)। ৪র্থ কোয়ার্টারের পরিদর্শিত সেকশনের প্রতিবেদন প্রত্যুত্থান রয়েছে বিধায় সুপারিশ বাস্তবায়নের পরিপালন প্রেরণ করা সম্ভব হয়নি।														

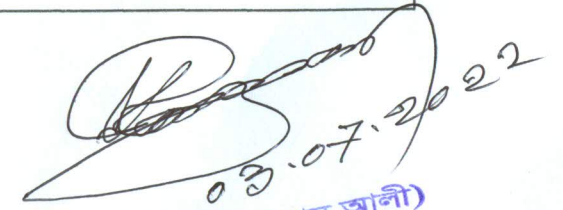
  
০৩.০৭.২০২২

(মোঃ রমজান আলী)  
সরকারি রেল পরিদর্শক  
রেলপথ পরিদর্শন অধিদপ্তর  
রেলপথ মন্ত্রণালয়, ঢাকা।

২০২১-২২ অর্থ বছরের বার্ষিক কর্ম-সম্পাদন চুক্তির(APA) এর ৪র্থ কোয়ার্টার (এপ্রিল-জুন/২০২২) পর্যন্ত

**রেলপথ পরিদর্শন প্রতিবেদনের প্রমাণকসমূহ**

এপিএ লক্ষ্যমাত্রা ও অর্জন

(ক) অনুচ্ছেদ-২.২.১ পরিদর্শন - লক্ষ্যমাত্রা - ২৬টি (বাৎসরিক) (বর্গিত প্রেরিত প্রতিবেদনে পরিদর্শন এর বিস্তারিত উল্লেখ আছে)  
অর্জন - ৫টি

ক্রমিক নং	পরিদর্শনকৃত সেকশন/স্টেশন/স্থাপনা	পরিদর্শনের তারিখ	প্রমাণকসমূহ	মন্তব্য
১.	কুলাউড়া-শাহবাজপুর পুনর্বাসন প্রকল্প সেকশনে বিশেষ পরিদর্শন।	১৭-০৫-২০২২	সংলাগ-১	প্রতিবেদন প্রস্তুতধীন আছে।
২.	রাজশাহী-রহনপুর সেকশনে সাধারণ পরিদর্শন।	৩১-০৫-২০২২	সংলাগ-২	প্রতিবেদন প্রস্তুতধীন আছে।
৩.	ময়মনসিংহ-ঝারিয়া ঝাঞ্জাইল সেকশনে সাধারণ পরিদর্শন।	০৯-০৬-২০২২	সংলাগ-৩	প্রতিবেদন প্রস্তুতধীন আছে।
৪.	পার্বতীপুর-সান্তাহার সেকশনে সাধারণ পরিদর্শন।	১৫-০৬-২০২২	সংলাগ-৪	প্রতিবেদন প্রস্তুতধীন আছে।
৫.	লাকসাম-নোয়াখালী সেকশনে সাধারণ পরিদর্শন।	২০-০৬-২০২২	সংলাগ-৫	প্রতিবেদন প্রস্তুতধীন আছে।

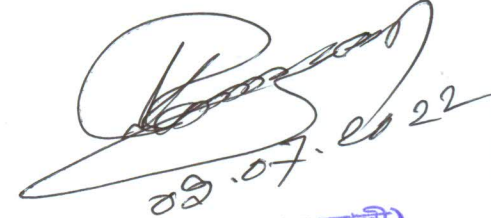

০৯.০৭.২০২২  
(মোঃ রমজান আলী)  
সরকারি রেল পরিদর্শক  
রেলপথ পরিদর্শন অধিদপ্তর  
রেলপথ মন্ত্রণালয়, ঢাকা।

২০২১-২২ অর্থ বছরের বার্ষিক কর্ম-সম্পাদন চুক্তির(APA) এর ৪র্থ কোয়ার্টার (এপ্রিল-জুন/২০২২) পর্যন্ত

**সেতু পরিদর্শন প্রতিবেদনের প্রমাণকসমূহ**

এপিএ লক্ষ্যমাত্রা ও অর্জন

(ক) অনুচ্ছেদ-২.২.৩ পরিদর্শন - লক্ষ্যমাত্রা - ৪০ টি (বাৎসরিক) (বর্ণিত প্রেরিত প্রতিবেদনে  
অর্জন - ৯টি সেতু পরিদর্শন এর বিস্তারিত উল্লেখ আছে )

ক্রমিক নং	পরিদর্শনকৃত সেকশন/স্টেশন/স্থাপনা	পরিদর্শনের তারিখ	প্রমাণকসমূহ	মন্তব্য
১.	রাজশাহী-রহনপুর সেকশনে সাধারণ পরিদর্শন।	৩১-০৫-২০২২	সংলাগ-২ ব্রীজ-২টি	প্রতিবেদন প্রস্তুতধীন আছে।
২.	ময়মনসিংহ-ঝারিয়া ঝাঞ্জাইল সেকশনে সাধারণ পরিদর্শন।	০৯-০৬-২০২২	সংলাগ-৩ ব্রীজ-৩টি	প্রতিবেদন প্রস্তুতধীন আছে।
৩.	পার্বতীপুর-সান্তাহার সেকশনে সাধারণ পরিদর্শন।	১৫-০৬-২০২২	সংলাগ-৪ ব্রীজ-২টি	প্রতিবেদন প্রস্তুতধীন আছে।
৪.	লাকসাম-নোয়াখালী সেকশনে সাধারণ পরিদর্শন।	২০-০৬-২০২২	সংলাগ-৫ ব্রীজ-২টি	প্রতিবেদন প্রস্তুতধীন আছে।

  
০৩.০৭.২০২২

(মোঃ রমজান আলী)  
সরকারি রেল পরিদর্শক  
রেলপথ পরিদর্শন অধিদপ্তর  
রেলপথ মন্ত্রণালয়, ঢাকা।

২০২১-২২ অর্থ বছরের বার্ষিক কর্ম-সম্পাদন চুক্তির(APA) এর ৪র্থ কোয়ার্টার (এপ্রিল-জুন/২০২২) পর্যন্ত  
**রোলিং স্টক পরিদর্শন প্রতিবেদনের প্রমাণকসমূহ**  
 এপিএ লক্ষ্যমাত্রা ও অর্জন

(ক) অনুচ্ছেদ-২.২.৩ পরিদর্শন - লক্ষ্যমাত্রা - ১৭০ টি (বাৎসরিক) (বর্ণিত প্রেরিত প্রতিবেদনে  
 অর্জন - ২৯টি রোলিং স্টক পরিদর্শন এর বিস্তারিত উল্লেখ আছে।)

ক্রমিক নং	পরিদর্শনকৃত সেকশন/স্টেশন/স্থাপনা	পরিদর্শনের তারিখ	প্রমাণকসমূহ	মন্তব্য
১.	"বাংলাদেশ রেলওয়ের রোলিং স্টক অপারেশন উন্নয়ন প্রকল্প (রোলিং স্টক সংগ্রহ)" শীর্ষক প্রকল্পের আওতায় USA হতে ১ম লটে আমদানীকৃত ০৮টি ব্রডগেজ লোকোমোটিভ	১৮-০৪-২০২২	সংলাগ-৬ রোলিং স্টক-৮	অনুমোদন জ্ঞাপন করা হয়েছে।
২.	রাজশাহী-রহনপুর সেকশনে সাধারণ পরিদর্শন।	৩১-০৫-২০২২	সংলাগ-২ রোলিং স্টক-৭	প্রতিবেদন প্রস্তুতধীন আছে।
৩.	ময়মনসিংহ-ঝারিয়া বাজাইল সেকশনে সাধারণ পরিদর্শন।	০৯-০৬-২০২২	সংলাগ-৩ রোলিং স্টক-৭	প্রতিবেদন প্রস্তুতধীন আছে।
৪.	পার্বতীপুর-সান্তাহার সেকশনে সাধারণ পরিদর্শন।	১৫-০৬-২০২২	সংলাগ-৪ রোলিং স্টক-৭	প্রতিবেদন প্রস্তুতধীন আছে।

০৯ ০৭ ২০২২  
 (মোঃ রমজান আলী)  
 সরকারি রেল পরিদর্শক  
 রেলপথ পরিদর্শন অধিদপ্তর  
 রেলপথ মন্ত্রণালয়, ঢাকা।

XXR

DA

DD/OP  
10/05/22  
DATED : 10.05.2022

GM (E), CTG.

PD (REHABILITATION OF KULaura-SHAHBAZPUR SECTION OF BANGLADESH RAILWAY)

C/- ADG (OP), ADDL. IGP (RAILWAY).

C/- COPS (E), CE (E), CME (E), CSTE (E), CCM (E), CEE (E), CEO (E), CMO (E), CC/RNB (E), BE (E), CTG.

C/- DRM (DA), DIRECTOR (TRAFFIC), DA, SMR (DA).

NO.GIR/SIP/EZ (140) (.) REFER TO THIS OFFICE XXR NO. GIR/GIP/EAST ZONE (128), DATED: 27-04-2022 (.) MODIFICATION OF INSPECTION PROGRAMME OF GIBR IS AS FOLLOWS (.) GIBR WILL INSPECT OF THE CONSTRUCTION WORKS OF "THE REHABILITATION OF KULaura-SHAHBAZPUR PROJECT" IS RE-SCHEDULED ON 17-05-2022 INSTEAD OF 16-05-2022 AND GENERAL INSPECTION OF SYT-CTB SECTION ON 17-05-2022 IS CANCELLED (.) DEPARTURE FROM DHAKA BY 773 KALNI EXPRESS AT 15:00 HRS ON 16-05-2022 AND ARRIVAL KRF AT 19:57 HRS ON THE SAME DAY AND NIGHT HALT AT KRF (.) INSPECTION OF THE REHABILITATION OF KULaura-SHAHBAZPUR PROJECT" BY ROAD STARTING FROM KULaura AT 09:00 HRS ON 17-05-2022 AND ARRIVAL TO SHAHBAZPUR ABOUT 17:00 HRS ON THE SAME DAY (.) DEPARTURE FROM SHAHBAZPUR ON 17-05-2022 AT ABOUT 17:30 HRS & ARRIVAL TO SYLHET AT ABOUT 19:30 ON THE SAME DAY (.) DEPARTURE FROM SYT ON 17-05-2022 BY 740 UPABAN EXPRESS AT 23:30 HRS AND ARRIVAL TO DA AT 06:45 HRS ON 18-05-2022 (.) PD IS REQUESTED TO DEPUTE ONE REPRESENTATIVE AND CONSULTANTS TO EXPLAIN THE PROJECT WORKS DURING INSPECTION (.) DPP/RDPP, CONTRACT AGREEMENT, PROJECT WORKING SCHEDULE OF DIFFERENT CONTRACTORS, SUMMARY OF PROJECT WORKS & OTHER NECESSARY DOCUMENTS WILL SEND TO GIBR OFFICE ON OR BEFORE 12-05-2022 (.) ALL OTHER INSTRUCTIONS WILL REMAIN UNCHANGED (.)

PD IS REQUESTED TO ARRANGE TRANSPORT AND ACCOMMODATION FOR GIBR INCLUDING 3 (THREE) STAFFS (.)

DIRECTOR (TRAFFIC), DA TO ARRANGE INSPECTION CAR, TO COVER THE JOURNEY (.)

ALL CONCERNED BE ADVISED AND NECESSARY ACTION BE TAKEN ACCORDINGLY (.) E N S I L E (.)

= GIBR =

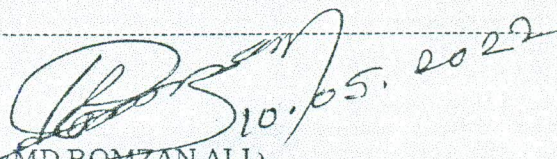
  
(MD ROMZAN ALI)  
GOVT. INSPECTOR OF BANAGLADESH RAILWAY  
DEPARTMENT OF RAILWAY INSPECTION  
MINISTRY OF RAILWAYS, DHAKA.

Copy for kind information to :-

1. PS to Hon'ble Minister, Ministry of Railways, Dhaka.
2. PS to Secretary, Ministry of Railways, Dhaka.
3. PS to Director General, Bangladesh Railway, Rail Bhaban, Dhaka.



258  
A/C  
10/22

গত ১৭-০৫-২০২২ ইং তারিখ সরকারি রেল পরিদর্শক কর্তৃক কুলাউড়া-শাহবাজপুর পুনর্বাসন প্রকল্প বিশেষ পরিদর্শন।





XXR

DA

DATED: 10-05-2022

GM (W), RJHI.

C/- ADG (OP), ADDL. IGP (RAILWAY), DA.

C/- COPS (W), CE (W), CME (W), CSTE (W), CCM (W), CEE (W), CEO (W), CMO (W), CC/RNB (W), RJHI.

C/- DRM (PXC), BE (W) PXC.

C/- DIRECTOR (TRAFFIC), DA, DRM (DA), SMR (DA).

NO. GIR/GIP/WZ (142) (.) GIBR GENERAL INSPECTION OF RJHI-RIP IN PAKSEY DIVISION IS FIXED ON 31-05-2022 (.) INSPECTION PROGRAMME IS AS FOLLOWS (.) DEPARTURE FROM DHAKA BY 753 SILK CITY EXPRESS AT 14:45 HRS ON 30-05-2022 AND ARRIVAL TO RJHI AT 20:35 HRS ON THE SAME DAY AND NIGHT HALT AT RJHI (.) INSPECTION OF RJHI-RIP SECTION BY GANG CAR/MOTOR TROLLEY STARTING FROM RJHI AT 09:00 HRS ON 31-05-2022 AND ARRIVAL TO RIP AT ABOUT 17:00 HRS (.) AFTER INSPECTION DEPARTURE FROM RIP BY GANG CAR/MOTOR TROLLEY AT ABOUT 17:30 HRS AND ARRIVAL TO RJHI AT ABOUT 19:00 HRS (.) DEPARTURE FROM RJHI BY 770 DHUMKETHU EXPRESS AT 23:20 HRS ON 31-05-2022 AND ARRIVAL TO DA AT 04:45 HRS ON 01-06-2022 (.) DRM (PXC) AND CONCERNED DIVISIONAL OFFICERS OF PXC DIVISION SHALL ACCOMPANY WITH GIBR DURING INSPECTION (.) REQUESTED TO SUBMIT ALL RELEVANT MAINTENANCE REGISTERS AND SCHEDULE INSPECTION REPORTS (FOR THE LAST 6 MONTHS) AVAILABLE DURING INSPECTION AND TO ARRANGE GANG CAR/MOTOR TROLLEY FOR INSPECTION AS PER PROGRAMME (.)

- (i) DEN/2 (PXC) TO FURNISH GIBR: THE LIST OF BRIDGES, LEVEL CROSSING GATES (INCLUDING GATEMAN POSITION), BRIDGES & CURVES, POINTS & CROSSING, P-WAY GANG LOCATION, U/S SLEEPER STATEMENT, SUPPLY OF BALLAST AND TO FURNISH PARTICULARS OF ALL DEVELOPMENT WORKS COMPLETED & IN PROGRESS OF THE SAID SECTIONS FOR THE LAST 3 (THREE) YEARS IF ANY LATEST BY 25.05.2022 PERSONALLY OR SEND BY SPECIAL MESSENGER (.)
- (ii) BE/W (PXC) TO FURNISH THE SCHEDULE DATE AND ACTUAL DATE OF GIRDER PAINTING, OILING & GREASING OF THE BRIDGES OF 40'-0" SPAN & OVER AND PARTICULARS OF P/SHED, FOOT OVER BRIDGES, OVER HEAD WATER TANK AND OTHER IMPORTANT STEEL STRUCTURE BY SPECIAL MESSENGER ON OR BEFORE 25.05.2022 (.)
- (iii) DTO (PXC) TO FURNISH POSITION OF LAST SEVEN DAYS PUNCTUALITY OF PASSENGER TRAINS, LIST OF CLOSING STATIONS, OPERATIONAL STAFFS, TRAFFIC GATEMAN OF RJHI-RIP SECTION SEND BY SPECIAL MESSENGER ON OR BEFORE 25.05.2022 (.)
- (iv) DME/LOCO (PXC) TO FURNISH HEAVY SCHEDULE MAINTENANCE POSITION OF ALL LOCOMOTIVES OF PAKSEY DIVISION & RUNNING STAFF POSITION SEND BY SPECIAL MESSENGER ON OR BEFORE 25.05.2022 (.)
- (v) DME/CARRIAGE (PXC) TO FURNISH SCHEDULE MAINTENANCE & RUNNING POSITION OF CARRIAGES OF PAKSEY BASE AS PER TIME TABLE NO-52 SEND BY SPECIAL MESSENGER ON OR BEFORE 25.05.2022 (.)
- (vi) DSTE (PXC) TO FURNISH SCHEDULE MAINTENANCE PROGRAMME OF SIGNALING EQUIPMENT OF THE SAID SECTION SEND BY SPECIAL MESSENGER ON OR BEFORE 25.05.2022 (.)
- (vii) DEE (PXC) TO FURNISH TRAIN LIGHTING POSITION OF RUNNING TRAINS AND DETAIL POSITION OF ELECTRIC LINES CROSSED AUTHORISEDLY AND UNAUTHORISEDLY OVER RAILWAY TRACK OF THE SAID SECTION SEND BY SPECIAL MESSENGER ON OR BEFORE 25.05.2022 (.)
- (viii) DEO (PXC) TO FURNISH POSITION OF UNAUTHORIZED STRUCTURE NEAR LEVEL CROSSING GATES & AROUND RAILWAY STATIONS OF THE SAID SECTIONS SEND BY SPECIAL MESSENGER ON OR BEFORE 25.05.2022 (.)
- (ix) DCO (PXC) TO FURNISH THE STATION WISE VENDER POSITION OF THE SAID SECTION SEND BY SPECIAL MESSENGER ON OR BEFORE 25.05.2022 (.)
- (x) DIRECTOR/TC (DA) & DRM/PXC IS REQUESTED TO ARRANGE 1 (ONE) SINGLE & DOUBLE AC CABIN INCLUDING GIBR IN 753 SILK CITY EXPRESS TRAIN & 770 DHUMKETHU EXPRESS TRAIN.

ALL CONCERNED BE ADVISED AND NECESSARY ACTION BE TAKEN ACCORDINGLY (.) EN S I L E (.)

- G I B R -

  
 (MD ROMZAN ALI) 10.05.2022  
 GOVT. INSPECTOR OF BANAGLADESH RAILWAY  
 DEPARTMENT OF RAILWAY INSPECTION  
 MINISTRY OF RAILWAYS, DHAKA.

COPY FOR KIND INFORMATION TO:

- 1. PS TO HON'BLE MINISTER, MINISTRY OF RAILWAYS, DHAKA.
- 2. PS TO SECRETARY, MINISTRY OF RAILWAYS, DHAKA.



সরকারী রেল পরিদর্শক এর সাধারণ পরিদর্শন কর্মসূচী

সেকশনঃ রাজশাহী-রহনপুর (৬৩.৯৬ কিঃমিঃ)

তারিখঃ ৩১-০৫-২০২২ ইং

শুরু সকাল ০৯:০০ ঘটিকা।

- ০১ কিঃমিঃ ২৬৫/৪-৫ তে লেভেল ক্রসিং গেইট নং- ই/৩৩ (১) 'স্পেশাল' শ্রেণী রাজশাহী ও রাজশাহী কোর্ট স্টেশনের মধ্যে।
- ০২ কিঃমিঃ ২৬৬/৭-৮ -তে রাজশাহী-রাজশাহী কোর্ট স্টেশনের মধ্যে পি-ওয়ে গ্যাং নং- 7 A.N পরিদর্শন (মঞ্জুরী ১+১+১১= ১৩ জন এবং কর্মরত ০+১+১১= ১২ জন)।
- ০৩ সিতলাই স্টেশন 'বি' শ্রেণী (কিঃ মিঃ ২৭৪.১৩)।
- ০৪ কিঃ মিঃ ২৭৫/৪-৫ তে সেতু নং- ৮৭ (গার্ডার, স্প্যান ২ X ৪০'-০" + ১ X ১০০'-০") সিতলাই ও কাকনহাট স্টেশনের মধ্যে।
- ০৫ কিঃমিঃ ২৮১/৯-২৮২/২ -তে চক্কিশনগর-কাকনহাট স্টেশনের মধ্যে পি-ওয়ে গ্যাং নং- 10 A.N পরিদর্শন (মঞ্জুরী ১+১+৮= ১০ জন এবং কর্মরত ১+০+৮= ৯ জন)।
- ০৬ কিঃমিঃ ২৮৫/৬-৭ তে লেভেল ক্রসিং গেইট নং- টি/৫০ 'বি' শ্রেণী কাকনহাট ও ললিতনগর স্টেশনের মধ্যে।
- ০৭ সুবিধাজনক স্থানে একটি যাত্রীবাহী ট্রেন পরিদর্শন।
- ০৮ কিঃমিঃ ২৯৫/৮-৯ তে স্লীপার পরিদর্শন।
- ০৯ আমনুরা স্টেশনের পয়েন্টস এন্ড ক্রসিং নং- ৩ (মেইন+লুপ) পরিদর্শন।
- ১০ আমনুরা জংশন স্টেশন 'বি' শ্রেণী (কিঃ মিঃ ৩০১.০০)।
- ১১ কিঃমিঃ ৩০২/০-১ -তে আমনুরা-নিজামপুর স্টেশনের মধ্যে পি-ওয়ে গ্যাং নং- 2 A.R পরিদর্শন (মঞ্জুরী ১+১+৭= ৯ জন এবং কর্মরত ০+১+৭= ৮ জন)।
- ১২ কিঃমিঃ ৩০৮.৩৬৮-৩০৯.৩৮৮ -তে নিজামপুর ও নাচোল স্টেশনের মধ্যে ২° কার্ভ পরিদর্শন (সুপার এলিভেশন- ৫০ এমএম)।
- ১৩ নাচোল স্টেশন 'বি' শ্রেণী (কিঃ মিঃ ৩১২.৩৪)।
- ১৪ কিঃমিঃ ৩১৪/০ -তে নাচোল-গোলাবাড়ী স্টেশনের মধ্যে অননুমোদিত গার্ডওয়্যার বিহীন ১১ কেভির একটি বৈদ্যুতিক লাইন পরিদর্শন।
- ১৫ রহনপুর স্টেশনের পয়েন্টস এন্ড ক্রসিং নং- ২ (মেইন+লুপ) পরিদর্শন।
- ১৬ রহনপুর স্টেশন 'বি' শ্রেণী (কিঃ মিঃ ৩২৬.১৬)।
- ১৭ কিঃ মিঃ ৩২৬/৩-৬ তে সেতু নং- ৬৯ (গার্ডার, স্প্যান ১১ X ৪০'-০" ও ২ X ১০০'-০") রহনপুর ও রহনপুর বর্ডারের মধ্যে।



গত ৩১-০৫-২০২২ ইং তারিখ সরকারি রেল পরিদর্শক কর্তৃক রাজশাহী-রহনপুর সেকশন সাধারণ পরিদর্শন।



XXR

DA

DATED: 23.05.2022

GM (E), CTG.

C/- ADG (OP), ADDL. IGP (RAILWAY).

C/- COPS (E), CE (E), CME (E), CSTE (E), CCM (E), CEE (E), CEO (E), CMO (E), CC/RNB (E), BE (E), CTG.

C/- DIRECTOR (TRAFFIC), DA, DRM (DA), SMR (DA).

NO.GIR/GIP/EZ (16) (.) REFFER TO THIS OFFICE XXR NO. GIR/GIP/EZ (141), DATED: 10-05-2022 (.) GIBR GENERAL INSPECTION OF MYN-JJL SECTION IN DHAKA DIVISION IS RE-SCHEDULED ON 09-06-2022 INSTEAD OF 26-05-2022 (.) INSPECTION PROGRAMME IS AS FOLLOWS (.) DEPARTURE FROM DHAKA BY 55 BHAWAL EXPRESS AT 19:35 HRS ON 08-06-2022 AND ARRIVAL TO MYN AT 00:10 HRS ON 09-06-2022 (.) INSPECTION OF MYN-JJL SECTION BY GANG CAR/MOTOR TROLLY STARTING FROM MYN AT 09:00 HRS ON 09-06-2022 AND ARRIVAL TO JJL AT ABOUT 17:00 HRS (.) AFTER INSPECTION DEPARTURE FROM JJL BY GANG CAR/MOTOR TROLLY AT ABOUT 17:30 HRS ON 09-06-2022 AND ARRIVAL TO MYN AT ABOUT 19:00 HRS ON THE SAME DAY (.) DEPARTURE FROM MYN BY 736 AGNIBINA EXPRESS AT 20:02 HRS ON 09-06-2022 AND ARRIVAL TO DA AT 23:00 HRS ON THE SAME DAY (.) DRM (DA) AND CONCERNED DIVISIONAL OFFICERS OF DA DIVISION SHALL ACCOMPANY WITH GIBR DURING INSPECTION (.) REQUESTED TO SUBMIT ALL RELEVANT MAINTENANCE REGISTERS AND SCHEDULE INSPECTION REPORTS (FOR THE LAST 6 MONTHS) AVAILABLE DURING INSPECTION AND TO ARRANGE GANG CAR/MOTOR TROLLY FOR INSPECTION AS PER PROGRAMME (.) ALL OTHER INSTRUCTIONS WILL REMAIN UNCHANGED (.)

DIRECTOR (T), DA TO ARRANGE INSPECTION CAR, DRM/DA REQUESTED TO ARRANGE GANG CAR/MOTOR TROLLY TO COVER THE JOURNEY (.)

ALL CONCERNED BE ADVISED AND NECESSARY ACTION BE TAKEN ACCORDINGLY (.)  
E N S I L E (.)

= G I B R =

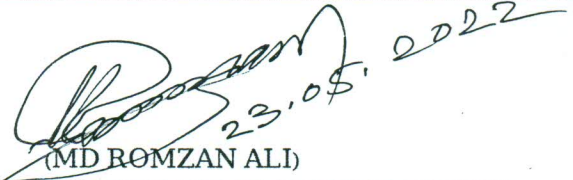
  
23.05.2022

(MD ROMZAN ALI)

GOVT. INSPECTOR OF BANAGLADESH RAILWAY  
DEPARTMENT OF RAILWAY INSPECTION  
MINISTRY OF RAILWAYS, DHAKA.

COPY FOR KIND INFORMATION TO :

1. PS TO HON'BLE MINISTER, MINISTRY OF RAILWAYS, DHAKA.
2. PS TO SECRETARY, MINISTRY OF RAILWAYS, DHAKA.



সরকারী রেল পরিদর্শক এর সাধারণ পরিদর্শন কর্মসূচী  
সেকশনঃ ময়মনসিংহ-ঝারিয়া ঝাঞ্জাইল (৪৮.২৯ কিঃমিঃ)

তারিখঃ ০৯-০৬-২০২২ ইং

শুরু সকাল ০৯:০০ ঘটিকা।

ময়মনসিংহ-শ্যামগঞ্জ

- ০১ ময়মনসিংহ স্টেশন 'বি' শ্রেণী (কিঃ মিঃ ৩৪৯.৪৬)।
- ০২ কিঃমিঃ ৩৪৭/৮-৩৪৮/৫ -তে ময়মনসিংহ-সভুগঞ্জ স্টেশনের মধ্যে ৪° কার্ভ পরিদর্শন (সুপার এলিভেশন- ১.১/৪")।
- ০৩ কিঃ মিঃ ৩৪৭/৪-৮ তে সেতু নং- ১ (গার্ডার, স্প্যান ৯ X ১১০'-০") ময়মনসিংহ-সভুগঞ্জ স্টেশনের মধ্যে।
- ০৪ কিঃমিঃ ২৪৩/৮-৯ -তে শভুগঞ্জ-বিসকা স্টেশনের মধ্যে অননুমোদিত গার্ডওয়্যার বিহীন ১১ কেভির একটি বৈদ্যুতিক লাইন পরিদর্শন।
- ০৫ কিঃমিঃ ৩৩৪/২-৩ -তে বিশকা-গৌরীপুর স্টেশনের মধ্যে পি-ওয়ে গ্যাং নং- ১৫ পরিদর্শন (মঞ্জুরী ১+১+১১= ১৩ জন এবং কর্মরত ১+০+৭= ৮ জন)।

শ্যামগঞ্জ-ঝারিয়া ঝাঞ্জাইল

- ০৬ শ্যামগঞ্জ স্টেশন 'বি' শ্রেণী (কিঃ মিঃ ৩৩৯.৪১)।
- ০৭ কিঃমিঃ ৩৩৯.৪১ -তে শ্যামগঞ্জ স্টেশনের পয়েন্টস এন্ড ক্রসিং নং- ৩ UP পরিদর্শন।
- ০৮ কিঃমিঃ ৩৪০/৭-৮ তে লেভেল ক্রসিং গেইট নং- T/2 'স্পেশাল-২' শ্রেণী শ্যামগঞ্জ ও ঝারিয়া ঝাঞ্জাইল স্টেশনের মধ্যে।
- ০৯ কিঃ মিঃ ৩৫০/৬-৭ তে সেতু নং- ১১ (ডেক গার্ডার, স্প্যান ২ X ৬০'-০") জালশুকা-পূর্বধলা স্টেশনের মধ্যে।
- ১০ পূর্বধলা স্টেশন 'বি' শ্রেণী (কিঃ মিঃ ৩৫২.১২)।
- ১১ কিঃমিঃ ৩৫২/৩-২ -তে জালশুকা-পূর্বধলা স্টেশনের মধ্যে পি-ওয়ে গ্যাং নং- ৪ পরিদর্শন (মঞ্জুরী ১+১+৭= ৯ জন এবং কর্মরত ১+১+৪= ৬ জন)।
- ১২ কিঃ মিঃ ৩৫৬/১৪-১৫ তে সেতু নং- ১৬ (গার্ডার, স্প্যান ৬ X ৪০'-০") পূর্বধলা-ঝারিয়া ঝাঞ্জাইল স্টেশনের মধ্যে।
- ১৩ কিঃমিঃ ৩৬০/৭-৮ তে লেভেল ক্রসিং গেইট নং- টি/৬ 'এ' শ্রেণী শ্যামগঞ্জ-ঝারিয়া ঝাঞ্জাইল স্টেশনের মধ্যে।
- ১৪ কিঃমিঃ ৩৬০/৭-৩৫৯/৯ -তে পূর্বধলা-ঝারিয়া ঝাঞ্জাইল স্টেশনের মধ্যে ৫° কার্ভ পরিদর্শন (সুপার এলিভেশন- ২")।
- ১৫ সুবিধাজনক স্থানে একটি যাত্রীবাহী ট্রেন পরিদর্শন।
- ১৬ স্লীপার পরিদর্শন।
- ১৭ কিঃমিঃ ৩৬০.৫৭ -তে ঝারিয়া ঝাঞ্জাইল স্টেশনের পয়েন্টস এন্ড ক্রসিং নং- 2 DN পরিদর্শন।
- ১৮ ঝারিয়া ঝাঞ্জাইল স্টেশন 'বি' শ্রেণী (কিঃ মিঃ ৩৬০.৫৭)।



গত ০৯-০৬-২০২২ ইং তারিখ সরকারি রেল পরিদর্শক কর্তৃক ময়মনসিংহ - বারিয়া বাজাইল সেকশন সাধারণ পরিদর্শন।



XXR

DA

DATED : 12-06-2022

GM (W), RJHI.

C/- ADG (OP), ADDL. IGP (RAILWAY), DA.

C/- COPS (W), CE (W), CME (W), CSTE (W), CCM (W), CEE (W), CEO (W), CMO (W), CC/RNB (W), RJHI.

C/- DRM (PXC), BE (W) PXC.

C/- DRM (LMH)

C/- DIRECTOR (TRAFFIC), DRM (DA), SMR (DA).

NO. GIR/GIP/WZ (190) (.) REFER TO THIS OFFICE XXR NO. GIR/GIP/WZ (139), DATED: 10-05-2022 (.) XXR NO. GIR/GIP/WZ (156), DATED: 19-05-2022 & XXR NO. GIR/GIP/WZ (158), DATED: 22-05-2022 (.) GIBR GENERAL INSPECTION PROGRAMME OF PBT-STU SECTION IN PAKSEY DIVISION IS RE-SCHEDULED ON 15-06-2022 INSTEAD OF 13-06-2022 (.) DEPARTURE FROM DHAKA BY 797 KURIGRM EXPRESS AT 20:45 HRS ON 14-06-2022 AND ARRIVAL TO PBT AT 04:00 HRS ON 15-06-2022 (.) INSPECTION OF PBT-STU SECTION BY GANG CAR/MOTOR TROLLY STARTING FROM PBT AT 09:00 HRS ON 15-06-2022 AND ARRIVAL TO STU AT ABOUT 17:00 HRS (.) DEPARTURE FROM STU BY 772 RANGPUR EXPRESS AT 00:10 HRS ON 16-06-2022 AND ARRIVAL TO DA AT 06:10 HRS ON 16-06-2022 (.) DRM (PXC) AND CONCERNED DIVISIONAL OFFICERS OF PXC DIVISION SHALL ACCOMPANY WITH GIBR DURING INSPECTION (.) REQUESTED TO SUBMIT ALL RELEVANT MAINTENANCE REGISTERS AND SCHEDULE INSPECTION REPORTS (FOR THE LAST 6 MONTHS) AVAILABLE DURING INSPECTION AND TO ARRANGE GANG CAR/MOTOR TROLLY FOR INSPECTION AS PER PROGRAMME (.) ALL OTHER INSTRUCTIONS WILL REMAIN UNCHANGED (.)

DIRECTOR (TRAFFIC), DA TO ARRANGE INSPECTION CAR & DRM (PXC) TO ARRANGE GANG CAR/MOTOR TROLLY TO COVER THE JOURNEY (.)

ALL CONCERNED BE ADVISED AND NECESSARY ACTION BE TAKEN ACCORDINGLY (.) E N S I L E (.)

= G I B R =

(MD ROMZAN ALI)

GOVT. INSPECTOR OF BANAGLADESH RAILWAY  
DEPARTMENT OF RAILWAY INSPECTION  
MINISTRY OF RAILWAYS, DHAKA.

COPY FOR KIND INFORMATION TO:

1. PS TO HON'BLE MINISTER, MINISTRY OF RAILWAYS, DHAKA.
2. PS TO SECRETARY, MINISTRY OF RAILWAYS, DHAKA.

*Ali*

সরকারী রেল পরিদর্শক এর সাধারণ পরিদর্শন কর্মসূচী

সেকশনঃ পার্বতীপুর-সান্তাহার (৯৫.৯৫ কিঃমিঃ)

তারিখঃ ১৫-০৬-২০২২ ইং

শুরু সকাল ০৯:০০ ঘটিকা।

- ০১ পার্বতীপুর স্টেশন 'বি' শ্রেণী (কিঃ মিঃ ৩৭৯.২০)।
- ০২ পার্বতীপুর স্টেশনের পয়েন্টস এন্ড ক্রসিং নং- 24 A (DG) পরিদর্শন।
- ০৩ কিঃমিঃ ৩৭৭/৪-৫ তে লেভেল ক্রসিং গেইট নং- ই/১১৯ 'স্পেশাল' শ্রেণী পার্বতীপুর-ভবানীপুর স্টেশনের মধ্যে।
- ০৪ কিঃমিঃ ৩৭২/৪-৫ -তে পি-ওয়ে গ্যাং নং- 14/SP পরিদর্শন (মঞ্জুরী ১+১+১১= ১৩ জন এবং কর্মরত ১+০+১১= ১২ জন)।
- ০৫ কিঃমিঃ ৩৭১/১-২ তে লেভেল ক্রসিং গেইট নং- টি/১১৬ 'স্পেশাল' শ্রেণী পার্বতীপুর-ভবানীপুর স্টেশনের মধ্যে।
- ০৬ বিরামপুর স্টেশন 'বি' শ্রেণী (কিঃ মিঃ ৩৫০.০০)।
- ০৭ কিঃমিঃ ৩৩৬.৫৩৫-৩৩৬.২১১ -তে হিলি ও পাঁচবিবি স্টেশনের মধ্যে ২° কার্ভ পরিদর্শন।
- ০৮ হিলি স্টেশনের পয়েন্টস এন্ড ক্রসিং নং- B-UP (Main) পরিদর্শন।
- ০৯ কিঃমিঃ ৩৩১/৮-৯ হিলি-পাঁচবিবি স্টেশনের মধ্যে স্লীপার পরিদর্শন।
- ১০ জয়পুরহাট স্টেশন 'বি' শ্রেণী (কিঃ মিঃ ৩১৬.০৯)।
- ১১ কিঃ মিঃ ৩১২/৩-৪ তে সেতু নং- ২৭৯ (ডেক গার্ডার, স্প্যান ৫ X ২৩'-০") জয়পুরহাট-জামালগঞ্জ স্টেশনের মধ্যে।
- ১২ অননুমোদিত গার্ডওয়্যার বিহীন ১১ কেভির একটি বৈদ্যুতিক লাইন পরিদর্শন।
- ১৩ কিঃমিঃ ২৯৮/৫-৬ -তে পি-ওয়ে গ্যাং নং- 3/SP পরিদর্শন (মঞ্জুরী ১+১+৮= ১০ জন এবং কর্মরত ১+১+৪= ৬ জন)।
- ১৪ কিঃ মিঃ ২৯৮.০৭৮ তে সেতু নং- ২৭৪ (গার্ডার, স্প্যান ৬ X ৪০'-০") জামালগঞ্জ-আক্কেলপুর স্টেশনের মধ্যে।
- ১৫ কিঃমিঃ ২৯৭.৯৩৭-২৯৬.৯৫৭ -তে আক্কেলপুর-তিলকপুর স্টেশনের মধ্যে ২° কার্ভ পরিদর্শন।
- ১৬ কিঃমিঃ ২৮৩/৮-২৮৪/০ তে লেভেল ক্রসিং গেইট নং- টি/৬৫ 'স্পেশাল' শ্রেণী সান্তাহার স্টেশনের মধ্যে।
- ১৭ সুবিধাজনক স্থানে একটি যাত্রীবাহী ট্রেন পরিদর্শন।

*Be*

গত ১৫-০৬-২০২২ ইং তারিখ সরকারি রেল পরিদর্শক কর্তৃক পার্বতীপুর-সান্তাহার সেকশন সাধারণ পরিদর্শন।

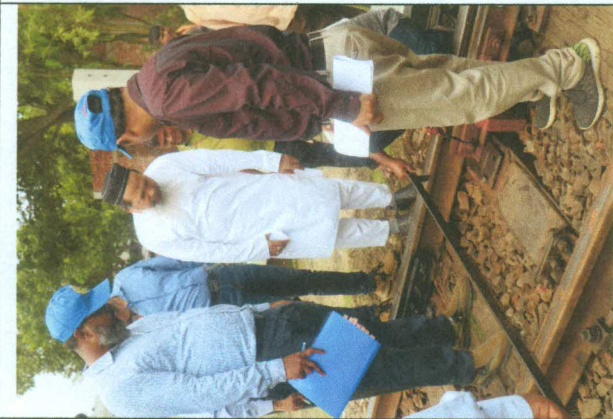



XXR

DA

DATED: 19.05.2022

GM (E), CTG.

C/- ADG (OP), ADDL. IGP (RAILWAY).

C/- COPS (E), CE (E), CME (E), CSTE (E), CCM (E), CEE (E), CEO (E), CMO (E), CC/RNB (E), BE (E), CTG.

C/- DRM (CTG)

C/- DIRECTOR (TRAFFIC), DA, DRM (DA), SMR (DA).

NO. GIR/GIP/EZ (155) (.) REFER TO THIS OFFICE XXR NO. GIR/GIP/EZ (147), DATED: 10-05-2022  
GENERAL INSPECTION OF GIBR LKM-NKA SECTION IN CHATTOGRAM DIVISION IS RE-FIXED  
ON 06-06-2022 INSTEAD OF 02-06-2022 (.) INSPECTION PROGRAMME IS AS FOLLOWS:  
DEPARTURE FROM DHAKA BY 712 UPAKUL EXPRESS AT 15:20 HRS ON 05-06-2022 AND  
ARRIVAL TO LKM AT 19:40 HRS ON THE SAME DAY & NIGHT HALT AT LKM (.) INSPECTION OF  
LKM-NKA SECTION BY GANG CAR/MOTOR TROLLEY STARTING FROM LKM AT 09:00 HRS ON  
06-06-2022 AND ARRIVAL TO NKA AT ABOUT 17:00 HRS (.) AFTER INSPECTION DEPARTURE  
FROM NKA BY GANG CAR/MOTOR TROLLEY AT ABOUT 17:30 HRS AND ARRIVAL TO LKM AT  
ABOUT 19:00 HRS ON THE SAME DAY (.) DEPARTURE FROM LKM BY 1 UP DHAKA MAIL AT  
00:57 HRS AND ARRIVAL TO DA AT 07:20 HRS ON 07-06-2022 (.) DRM (CTG) AND CONCERNED  
DIVISIONAL OFFICERS OF CTG DIVISION SHALL ACCOMPANY WITH GIBR DURING  
INSPECTION (.) REQUESTED TO SUBMIT ALL RELEVANT MAINTENANCE REGISTERS AND  
SCHEDULE INSPECTION REPORTS (FOR THE LAST 6 MONTHS) AVAILABLE DURING  
INSPECTION AND TO ARRANGE GANG CAR/MOTOR TROLLEY FOR INSPECTION AS PER  
PROGRAMME (.) ALL OTHER INSTRUCTIONS WILL REMAIN UNCHANGED (.)

(X) DIRECTOR (TRAFFIC), DA TO ARRANGE INSPECTION CAR, DRM/CTG REQUESTED TO  
ARRANGE GANG CAR/MOTOR TROLLEY TO COVER THE JOURNEY (.)

ALL CONCERNED BE ADVISED AND NECESSARY ACTION BE TAKEN ACCORDINGLY (.)  
E N S I L E (.)

= G I B R =

(MD ROMZAN ALI)

GOVT. INSPECTOR OF BANAGLADESH RAILWAY  
DEPARTMENT OF RAILWAY INSPECTION  
MINISTRY OF RAILWAYS, DHAKA.

COPY FOR KIND INFORMATION TO:

1. PS TO HON'BLE MINISTER, MINISTRY OF RAILWAYS, DHAKA.
2. PS TO SECRETARY, MINISTRY OF RAILWAYS, DHAKA.

*Beu*

সরকারী রেল পরিদর্শক এর সাধারণ পরিদর্শন কর্মসূচী  
সেকশনঃ লাকসাম-নোয়াখালী (৪৯.১৯ কিঃমিঃ)  
তারিখঃ ২০-০৬-২০২২ ইং  
শুরু সকাল ০৯:০০ ঘটিকা।

- ০১ কিঃমিঃ ১৩০/৩-৪ তে লেভেল ক্রসিং গেইট নং- LN/1- (T) 'স্পেশাল' শ্রেণী লাকসাম-দৌলতগঞ্জ স্টেশনের মধ্যে।
- ০২ কিঃমিঃ ১৩৬/১-২ -তে দৌলতগঞ্জ-খিলা স্টেশনের মধ্যে স্লীপার পরিদর্শন।
- ০৩ কিঃমিঃ ১৪২/৬-১৪৮/৬ -তে পি-ওয়ে গ্যাং নং- LN/03 পরিদর্শন (মঞ্জুরী ১+১+০৮= ১০ জন এবং কর্মরত ১+১+৪= ০৬ জন)। (গ্যাং লোকেশন- ৮/০-১)
- ০৪ অননুমোদিত গার্ডওয়্যার বিহীন ১১ কেভির একটি বৈদ্যুতিক লাইন পরিদর্শন।
- ০৫ সোনাইমুড়ি স্টেশন 'বি' শ্রেণী (কিঃ মিঃ ১৫৪.১৪)।
- ০৬ সোনাইমুড়ি স্টেশনের পয়েন্টস এন্ড ক্রসিং নং- T/1 পরিদর্শন।
- ০৭ সুবিধাজনক স্থানে একটি যাত্রীবাহী ট্রেন পরিদর্শন।
- ০৮ কিঃমিঃ ১৬৪/২-৩ তে লেভেল ক্রসিং গেইট নং- NO G/N (E) "৬" ~~স্পেশাল~~ শ্রেণী সোনাইমুড়ি-চৌমুহনী স্টেশনের মধ্যে।
- ০৯ কিঃমিঃ ১৬৪/৪-৬ -তে বজরা-চৌমুহনী স্টেশনের মধ্যে ৩° কার্ভ (সুপারএলিভেশন-  $১\frac{৩}{৮}$ ) পরিদর্শন।
- ১০ চৌমুহনী স্টেশন 'বি' শ্রেণী (কিঃ মিঃ ১৬৫.২০)।
- ১১ কিঃ মিঃ ১৬৬/১-২ তে সেতু নং- N/27 (গার্ডার, স্প্যান ৩ X ৪০'-০") চৌমুহনী-মাইজদী কোর্ট স্টেশনের মধ্যে।
- ১২ কিঃমিঃ ১৬৬/৬-১৭২/৬ -তে পি-ওয়ে গ্যাং নং- LN/07 পরিদর্শন (মঞ্জুরী ১+১+০৮= ১০ জন এবং কর্মরত ১+১+৪= ০৬ জন)। (গ্যাং লোকেশন- ২৬/৩-৪)
- ১৩ মাইজদী স্টেশনের পয়েন্টস এন্ড ক্রসিং নং- T/1 পরিদর্শন।
- ১৪ কিঃমিঃ ১৭৫/৪-৭ -তে মাইজদী- নোয়াখালী স্টেশনের মধ্যে ৩° কার্ভ (সুপারএলিভেশন-  $১\frac{৩}{৮}$ ) পরিদর্শন।
- ১৫ কিঃ মিঃ ১৭৬/৫-৬ তে সেতু নং- N/35 (গার্ডার, স্প্যান ১ X ৬০'-০") হরিণারায়নপুর-নোয়াখালী স্টেশনের মধ্যে।
- ১৬ নোয়াখালী স্টেশন 'বি' শ্রেণী (কিঃ মিঃ ১৭৮.৭৯)।

*Ar*

গত ২০-০৬-২০২২ ইং তারিখ সরকারি রেল পরিদর্শক কর্তৃক লাকসাম-নোয়াখালী সেকশন সাধারণ পরিদর্শন।





গণপ্রজাতন্ত্রী বাংলাদেশ সরকার  
রেলপথ পরিদর্শন অধিদপ্তর  
রেলপথ মন্ত্রণালয়  
পুরাতন রেলভবন, ঢাকা।



নং- ৫৪.০২.০০০০.০০০.৫০.০০১.২২.২০১৮

তারিখঃ ০৭ বৈশাখ ১৪২৯ বঙ্গাব্দ  
২০ এপ্রিল ২০২২ খ্রিস্টাব্দ

প্রাপকঃ প্রধান প্রকৌশলী/পশ্চিম  
বাংলাদেশ রেলওয়ে  
রাজশাহী।

বিষয়ঃ "বাংলাদেশ রেলওয়ের রোলিং স্টক অপারেশন উন্নয়ন প্রকল্প (রোলিং স্টক সংগ্রহ)" শীর্ষক প্রকল্পের আওতায় USA হতে ১ম লটে আমদানীকৃত ০৮টি ব্রডগেজ লোকোমোটিভ দ্বারা ট্রেন পরিচালনার অনুমোদন প্রসঙ্গে।

সূত্রঃ আপনার পত্র নং-ইনজ/৪৭২-ডাঃ/ডব্লিউডিএমওডি/ক(৪), তারিখ ১০-০৪-২০২২।

সূত্রস্থ পত্রের মাধ্যমে প্রাপ্ত আবেদনের প্রেক্ষিতে USA হতে ১ম লটে আমদানীকৃত ০৮টি ব্রডগেজ লোকোমোটিভ বাংলাদেশ রেলওয়ের সমগ্র পশ্চিমাঞ্চল ব্রডগেজ, ডুয়েল গেজ এবং বঙ্গবন্ধু সেতু পারাপারসহ ডুয়েল গেজ লাইনে চলাচলের নিমিত্ত নিম্নলিখিত শর্তাবলী পরিপালন স্বাপেক্ষে অনুমোদন জ্ঞাপন করা হলোঃ

**শর্তাবলীঃ**

- (১) লোকোমোটিভের এক্সেল লোড কোন অবস্থাতেই নির্ধারিত সীমা অতিক্রম করতে পারবে না।
- (২) বাংলাদেশ রেলওয়ে পশ্চিমাঞ্চলের বিজি ও ডিজি সেকশনসমূহে প্রস্তাবিত গতিতে লোকোমোটিভ চলাচল করতে পারবে।
- (৩) বাংলাদেশ রেলওয়ের পূর্বাঞ্চলের জয়দেবপুর-ঢাকা সেকশনে নির্ধারিত গতিতে চলাচল করতে পারবে।
- (৪) বাংলাদেশ রেলওয়ের প্রযোজ্য সকল বিধি বিধান অনুসরণ করতে হবে।
- (৫) ইতোপূর্বে আরোপিত গতি বলবৎ থাকবে।
- (৬) বঙ্গবন্ধু সেতুর উপর দিয়ে চলাচলের ক্ষেত্রে প্রচলিত সকল বিধি-নিষেধ ও নিরাপত্তামূলক ব্যবস্থা যথাযথভাবে পালন করতে হবে।
- (৭) বঙ্গবন্ধু সেতুর উপর দিয়ে চলাচলের সময় সর্বোচ্চ গতি ২০কিঃমিঃ এর মধ্যে সীমিত রাখতে হবে।
- (৮) বর্ণিত লোকোমোটিভ বাংলাদেশ রেলওয়ের পূর্বাঞ্চলের জয়দেবপুর-ঢাকা সেকশন ব্যতীত অন্য কোন সেকশনে চলাচল করলে সেক্ষেত্রে বাংলাদেশ রেলওয়ে পূর্বাঞ্চল কর্তৃক পৃথক আবেদন করতে হবে।
- (৯) উল্লেখিত লোকোমোটিভের দ্বারা ১ম ট্রেন চলাচলের সময় সংশ্লিষ্ট এটিও, এএসই, এএমই/অপাঃ এবং এইএন উক্ত লোকোমোটিভে ভ্রমনকরতঃ পর্যবেক্ষণ প্রতিবেদন যথাযথ কর্তৃপক্ষের মাধ্যমে অত্র দপ্তরে প্রেরণ করবেন।

সংযুক্তি: অনুমোদনপত্র ও আবেদনপত্র (০৪ কপি)।

স্বাক্ষরিত  
০১৭৫৪২৫১৪৫৬

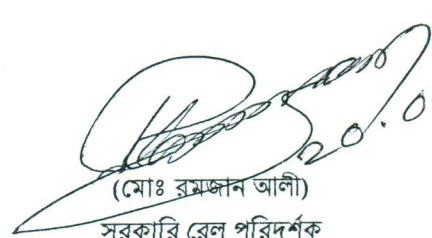
  
(মোঃ রমজান আলী)  
সরকারি রেল পরিদর্শক

রেলপথ পরিদর্শন অধিদপ্তর, ঢাকা

E-mail: [gibr@railway.gov.bd](mailto:gibr@railway.gov.bd)

ফোনঃ ৯৫৭২০৯৯

অনুলিপিঃ সদয় অবগতি ও প্রয়োজনীয় ব্যবস্থা গ্রহণের জন্য পেরণ করা হলো।

- ১। মহাপরিচালক, বাংলাদেশ রেলওয়ে, রেল ভবন, ঢাকা।
- ২। মহাব্যবস্থাপক/পশ্চিম, বাংলাদেশ রেলওয়ে, রাজশাহী।
- ৩। প্রকল্প পরিচালক, রোলিং স্টক অপারেশন উন্নয়ন প্রকল্প, বাংলাদেশ রেলওয়ে, রেল ভবন, ঢাকা।
- ৪। সিএমই/পশ্চিম, বাংলাদেশ রেলওয়ে, রাজশাহী।
- ৫। সিওপিএস/পশ্চিম, বাংলাদেশ রেলওয়ে, রাজশাহী।
- ৬। সিএসটিই/পশ্চিম, বাংলাদেশ রেলওয়ে, রাজশাহী।
- ৭। ডিআরএম/পাকশী ও লালমনিরহাট।



  
২০.০৭.২০২২